



令和 8年 2月



1 日	つどいの広場おやすみ
2 月	休館日
3 火	
4 水	
5 木	
6 金	
7 土	①おもちゃ病院 ②土曜日心理士セミナー
8 日	つどいの広場おやすみ
9 月	休館日
10 火	
11 水	休館日(建国記念の日)
12 木	③英語リトミック ☆つどいの広場/12:00~ ☆ランチルーム/12:00~
13 金	④親子クッキング
14 土	⑤フックスタート ☆ランチルーム/12:00~
15 日	つどいの広場おやすみ
16 月	休館日
17 火	
18 水	⑥ワクワクせいさく
19 木	⑦わくわくな音楽会 ☆つどいの広場/12:00~ ☆ランチルーム/12:00~ ⑧子育て相談 (家庭児童相談員さん)
20 金	成長記録の日 10:30~11:30/13:30~14:30
21 土	⑨こころの土曜日相談会
22 日	つどいの広場おやすみ
23 月	休館日(天皇誕生日)
24 火	
25 水	
26 木	⑩ベビーリンパセラピー ☆ランチルーム/12:00~
27 金	
28 土	⑪フキお誕生日会

★講座の受付時間は、来館・電話共に 10:00~17:30 です。(ホームページをのぞく)
申込後の問い合わせやキャンセルは、電話にて 9:00~受け付けます。
★乳児同伴のすべての講座・一時保育への申込は、安全のため、「3ヶ月健診」にて医師に
首が座っていることを確認されてから申込ください。

①おもちゃ病院 <2月7日(土)>

- 時間: 13:00~15:00
 - 場所: 6階集会室
 - 受付: 一世帯2点まで
 - 申込: 不要(壊れたおもちゃを持って6階へ直接お越しください)
- ※費用は無料ですが、部品交換の必要な場合は実費をいただく場合や、入院する場合もあります。ご了承ください。



②土曜日心理士セミナー ~ジェンダーの視点から~

子育て中の夫婦の役割分業を考える <2月7日(土)>

- 時間: 10:30~11:30
 - 場所: 児童の部屋
- ※参加者募集中です。詳しい内容は、ホームページをご覧ください。



③英語リトミック <2月12日(木)>

- 講師: 横地 優子さん
- 時間: 10:30~11:15
- 場所: 軽運動室
- 対象: 乳幼児親子(首が座ってから参加可)
- 定員: 先着 15組
- 申込: 必要(来館・電話受付)
- 受付: 1月29日(木)~



④親子クッキング <2月13日(金)>

- 講師: 井川 寿子さん(長吉子育て支援センター)
井上 美幸さん(平野子育て支援センター)
- 時間: 13:30~15:00
- 場所: 6階 第2集会室(区民センター内)
- 対象: 概ね2歳6カ月以上の幼児親子
※港区在住の方優先
- 定員: 先着 8組 16名
※弟妹の一時保育あり: 4名
- 参加費: 1組 300円
- 申込: 必要(来館にて受付)
- 受付: 1月16日(金)~2月6日(金)
- 内容: 食パンで「ミルフィーユ」を作ります!



⑤フックスタート <2月14日(土)>

- 講師: 港図書館 館長さんまたは司書さん
 - 時間: 11:00~11:30
 - 場所: ランチルーム
 - 対象: おおむね1歳までの乳児親子
ブックスタート引換券をお持ちの方
 - 定員: 先着7組(1組3名まで)
 - 申込: 必要(来館・電話受付)
- (詳しくは3か月健診のお知らせに同封されている引換券をご覧ください)



⑥ワクワクせいさく☆ <2月18日(水)>

~おひなさまを作ろう!~

- 時間: 10:30~11:30、13:30~14:30
- 場所: 軽運動室
- 定員: 当日 各先着 15組
- 申込: 不要
- 内容: かわいいお雛様とお内裏様を!



⑦わくわくな音楽会 <2月19日(木)>

- 時間: 10:30~11:00
- 場所: 軽運動室
- 対象: 乳幼児親子
- 定員: 先着 50名
- 申込: 必要(来館・電話・ホームページ受付)
- 受付: 2月5日(木)~
- 内容: 元気いっぱいの子供が、おさんぽで出会うワクワク体験。楽器の生演奏でお父さんやお母さんと一緒に歌や手遊びを楽しもう!



⑧子育て相談 <2月19日(木)>

~家庭児童相談員さんに聞いてみよう~

- 時間: 14:00~15:00
- 場所: 軽運動室
- 申込: 不要
- 内容: お友達との関わり方等、気になっていることを相談できます。



⑨心理士による「こころの土曜日相談会」 <2月21日(土)>

※詳しい内容は、右面「あそびのひろば」の欄をご覧ください。



⑩ベビーリンパセラピー <2月26日(木)>

- 講師: 青山 慶子さん
- 時間: 10:30~11:30
- 場所: ランチルーム
- 対象: 0歳児親子(首が座ってから参加可)
- 定員: 先着7組
- 申込: 必要(来館・電話・ホームページ受付)
- 受付: 2月12日(木)~



⑪フキお誕生日会 <2月28日(土)>

- 時間: 10:15~10:45(10:00集合)
 - 場所: ランチルーム
 - 対象: お誕生月の乳幼児親子
※小学生のきょうだいもお祝い参加可
つどいの広場で12時まで一緒に過ごしていただけます。
 - 定員: なし
 - 申込: 必要(来館・電話・ホームページ受付)
 - 受付: 2月1日(日)~2月27日(金)
- ☆お誕生日会終了後、写真を撮ってお渡しします。





あそびのひろば (小学生～18歳まで)

講座の受付時間は、来館・電話共に 10:00～17:30 です。(ホームページをのぞく)
申込後の問い合わせやキャンセルは、電話にて 9:00～受け付けます。

令和 8年 2月

1 日
2 月 休館日
3 火
4 水 ①卓球の日
5 木
6 金
②土曜日心理士セミナー
7 土 ③おもちゃ病院 ④みんなあそびの日
8 日
9 月 休館日
10 火
11 水 休館日(建国記念の日)
12 木
13 金
14 土
15 日
16 月 休館日
17 火
18 水 ①卓球の日
19 木
20 金
21 土 ⑤こころの土曜日相談会 ⑥卓球教室
22 日
23 月 休館日(天皇誕生日)
24 火
25 水 ①卓球の日
26 木
27 金
28 土



①卓球の日 <2月4日、18日、25日(水)>

- 時間: 15:30～16:45
- 場所: 軽運動室
- 内容: お友達と卓球を楽しもう♪



②土曜日心理士セミナー <2月7日(土)>

～ジェンダーの視点から～

子育て中の夫婦の役割分業を考える

- 時間: 10:30～11:30
- 場所: 児童の部屋
- ※参加者募集中です。詳しい内容は、ホームページをご覧ください。



③おもちゃ病院 <2月7日(土)>

- 時間: 13:00～15:00
- 場所: 6階集会室
- 受付: 一世帯2点まで
- 申込: 不要 (壊れたおもちゃを持って6階へ直接お越しください。)

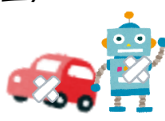

※費用は無料ですが、部品交換の必要な場合は実費をいただく場合や、入院する場合もあります。ご了承ください。

④みんなあそびの日 <2月7日(土)>

- 時間: 15:30～16:40
- 場所: 軽運動室
- 持物: 飲み物、タオル
- 申込: 不要
- 内容: フリスビーや大なわとび、すわり鬼ごっこなど、「何してあそぶ?」とみんなで相談して、みんなで決める、あそびの時間だよ!



⑤心理士による「こころの土曜日相談会」 <2月21日(土)>

- 時間: 10:30～15:30 (要予約1人50分)
- 場所: 6階集会室
- 対象: 18歳未満の子供と保護者
- 定員: 4組
- 申込: 必要 (ホームページ・電話受付)
- 受付: 2月21日分…当日まで受付中
3月21日分…当日まで受付中
- 内容: 子育てや家族のこと、友達のこと等、色々な心の悩みをお気軽に話にしてください。保護者だけでなく子どもも利用できます。





自習室開放

火～金曜日	15:15～16:45
土曜日	14:00～16:45
日曜日	10:00～12:00 13:00～16:45

⑤卓球教室 <2月21日(土)>

- 講師: 港卓友会 松村好郎さん
- 時間: 15:30～16:30
- 場所: 軽運動室
- 対象: 小学生 (高学年優先)
- 定員: 先着6名
- 申込: 必要 (来館・電話・ホームページ受付)
- 受付: 2月7日(土) 10:00～
- 持物: 飲み物、タオル、運動靴(室内用)
- 内容: ラケットの持ち方など卓球の基礎がなれるよ。



3月イベントの申込みがはじまるよ!

とびだせ! フラザ in OSAKA シティウォーク



OSAKA シティウォーク(約7 km)に、挑戦!
プラザのみんなといっしょに、八幡屋公園から海をめぐる町を探検しよう。

★参加資格★

健康な方で、大会ルールやウォーキングマナーを守れる方

- 日時: 3月8日(日) 10:00～13:00
- ※現地集合/現地解散です。
- 集合: 八幡屋公園(芝生広場)
- 対象: ①こども (小学生以上の児童のみ申込可)
②ファミリー (乳幼児からご家族での申込可)
- 定員: ①先着 10名 ②先着 5組
- 参加費: 中学生以下 無料/保護者 700円
- ※当日、現金をご準備ください。
- 申込: 必要 (来館・電話・ホームページ受付)
- 受付: 2月8日(日) 10:00～
- 持物: ①飲み物 ②帽子 ③汗拭きタオル
④雨具 ⑤おやつ ⑥参加費 (保護者のみ)
- 備考: 当日、午前8時時点で、降水確率が50%を超えた場合は、健康面を考慮し、中止させていただきます。

港区eスポーツ交流大会

- 日時: 3月14日(土) 9:45～12:00
- 場所: 港区老人福祉センター
- 対象: 小学生以上
- 定員: 先着16名
- 申込: 必要 (来館・電話・ホームページ受付)
- 受付: 2月14日(土) 10:00～
- 持物: 飲み物、タオル、運動靴(室内用)
- 内容: 大きなスクリーンで楽しむスポーツゲーム(ボウリング)に参加しよう!

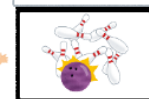

2月 港区子育てサロン開催情報



港区内には 11 地域の子育てサロンがあります。主任児童委員が中心となって、就学前の子どもと保護者を対象に遊びの場や交流の場を提供しています。

波除（紙ふうせん） 13 日（金）10:30～11:30	市岡（市岡げんきっこ） 18 日（水）10:30～12:00	八幡屋（八幡屋キッズ） 25 日（水）10:30～12:00
弁天（うさぎクラブ） 19 日（木）10:30～12:00	田中（田中キッズ） お休み	港晴（港晴キッズ） お休み
磯路（いそじキッズ） 6 日（金）10:30～12:00	三先（タンポポみさき） 18 日（水）10:00～11:30	築港（築港キッズ） お休み
南市岡（スマイル広場） 7 日（土）10:30～11:30	池島（ひまわりキッズ） お休み	

※参加には申し込みが必要です。右記のホームページの QR コードを読み取ってお申込みください。
各サロンへのお問い合わせは、公式ラインへお願いします。



ホームページ



公式ライン



Instagram

ご利用の皆様へのお願い

- ★感染症が疑われる場合、プラザ内での感染症拡大防止のため利用をご遠慮いただくことがあります。また、保育園・幼稚園、各学校等で感染症拡大防止による臨時休園・休校となった場合はご利用をお控えいただいております。
- ★大阪市に暴風警報が発令された場合など、安全面を考慮し臨時休館とさせていただきます。警報解除後の開館状況などは、プラザまでお問い合わせください。
- ★貴重品などは、各自の責任において管理をお願いします。
- ★プラザ内でお子さまの写真撮影などをされる場合は、他のお子さまへのご配慮をお願いします。
- ★避難経路の確認をお願いします。
- ★その他、初来館時には施設利用上の留意点など職員より確認いただき、利用登録※(1)をお願いしております。

※(1)

当プラザは、利用登録や講座申込等で利用者の皆様からいただきます個人情報につきましては、適正な管理を行うとともに、当プラザでの利用、大阪市への報告・提供以外に利用いたしません。また、利用目的に照らして不要になった個人情報については、速やかに且つ適正に削除・破棄いたします。

港区子ども・子育てプラザ

JR 弁天町駅下車「南口」改札 徒歩 3 分
地下鉄弁天町駅下車「西東」改札 3 号出入口 徒歩 2 分
市バス「弁天町駅前」下車 徒歩 3 分
住所：港区磯路 1-7-17 交流会館 5 階
電話/FAX：06-6573-7792
相談受付時間：火～日曜日 9:00～17:30
休館日：月曜日・祝日 ※5 月 5 日は開館
年末年始（12 月 29 日～1 月 3 日）
（7 月 21 日～8 月 31 日は休館なし）

☆ホームページもご覧ください☆

<https://osaka-kosodate-plaza.jp/minato/>



QRコードも
利用してね☆



周辺図





フラザだよい



令和8年 2月号

港区子ども・子育てフラザ

住所：港区磯路 1-7-17
交流会館 5階
電話/FAX：06-6573-7792



つどいの広場



乳幼児と保護者が気軽に集え、親子で自由にあそべる場所です。保護者同士で交流、子育てに関する情報交換、不安や悩みを共有しながらゆったりと過ごしていただけます。スタッフもいますので、安心してあそびにきてください。

曜日	利用時間
火～土	10:00～15:00



授乳室やおむつ替えスペースもありますよ

＜対象＞乳幼児と保護者
＜利用方法＞年1回登録をお願いします。（無料）
＜食事＞11:30～13:30の間、ランチルームをご利用いただけます。
食べ物のごみなどは各自でお持ち帰りください。
※講座等でつどいの広場・ランチルームを使用する場合、それぞれ開始時間を変更する場合があります。予めご了承ください。
（変更についてはカレンダー欄をご確認ください）



あそびの広場

児童健全育成事業



児童のみなさんが遊べる場所です。
宿題や読書をしたり、フリスビー、卓球、ゲーム等で遊べます。

曜日	利用時間
火～金	15:15～16:45
土	13:00～16:45
日	10:00～12:00 / 13:00～16:45



自習室はここだよ

＜対象＞小学生から18歳までの児童
＜利用方法＞年1回登録をお願いします。（無料）
＜持ち物＞お茶またはお水を持って来てください。
＜食事＞土曜日と日曜日、学校の長期休業期間は、12:00～13:00の間、昼食持参の上、ランチルームをご利用いただけます。食べ物のごみなどは、お持ち帰りください。
※行事等によりお休みや時間に変更になる場合があります。
※『令和7年度大阪市立学校園の始業式・終業式の日程』に準じ、始業式・終業式（修了式）は、土曜日と同じ利用時間です。
※学校の長期休業期間の火～金曜日は、日曜日と同じ利用時間になります。

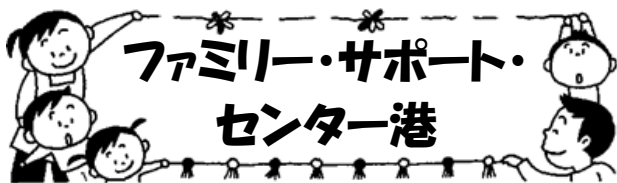

ファミリー・サポート・センター港

お問い合わせ・お申込み ☎06-6573-7796
（ファミリー・サポート・センター港支部）
相談受付時間：9:00～17:30
休館日：月曜日・祝日 ※5月5日は開館
年末年始（12月29日～1月3日）
（7月21日～8月31日は休館なし）

地域のファミサポ提供会員さんが子育てをお手伝いします。

＜対象＞対象年齢はおおむね生後3ヶ月～10歳
＜利用方法＞会員登録をお願いします。登録は無料です。
＜利用料金＞1時間800円～900円
★保育所・幼稚園等の送迎
☆リフレッシュ
★小学生いきいき活動後の送迎や預かり
などのときにご利用ください。

LINE @ はじめました！ ぜひ登録をお願いします！

