

2025年 4月



# つどいのひろば (乳幼児)



☆すべての講座の受付時間は、来館・電話共に 10:00～17:30 です☆

1 火
2 水
3 木
4 金
5 土 ① おもちゃ病院
6 日 つどいの広場おやすみ
7 月 休館日
8 火
9 水 ② リフレッシュヨガ ☆つどいの広場/12:00～ ☆ランチルーム/12:00～
10 木
11 金
12 土 ③ フックスタート ☆ランチルーム/12:00～
13 日 つどいの広場おやすみ
14 月 休館日
15 火
16 水
17 木 ④ 子育て相談 (家庭児童相談員さん)
18 金 ⑤ 成長記録の日
19 土
20 日 つどいの広場おやすみ
21 月 休館日
22 火
23 水 ⑥ ワクワクせいさく
24 木
25 金
26 土 ⑦ 7千お誕生日会
27 日 つどいの広場おやすみ
28 月 休館日
29 火 休館日(昭和の日)
30 水

## ① おもちゃ病院 <4月5日(土)>

- 時間：13:00～15:00
  - 場所：6階集会室
  - 原則：一世帯2点まで
  - 申込：不要(壊れたおもちゃを持って直接お越しください)
- ※費用は無料ですが、部品交換の必要な場合は実費をいただく場合や、入院する場合があります。ご了承ください。



## ② リフレッシュヨガ <4月9日(水)>

- 講師：小野 明華さん
- 時間：10:30～11:30
- 場所：軽運動室
- 対象：乳幼児のお子さんがいる保護者  
※保護者のみの参加も可能です。  
※お子さんの参加は首が座ってから
- 定員：先着 10 組
- 申込：必要(来館・電話受付)
- 受付：3月26日(水)～  
☆同伴のお子さんはお母さんのそばやスタッフと遊びのコーナーで過ごします。



## ③ フックスタート <4月12日(土)>

- 講師：港図書館 司書さん
- 時間：11:00～11:30
- 場所：ランチルーム
- 対象：おおむね 1 歳まで  
ブックスタート引換券をお持ちの方
- 定員：先着 7 組(1 組 3 名まで、上のきょうだいの参加はご相談ください)
- 申込：必要(来館・電話受付)  
(詳しくは3か月健診のお知らせに同封されている引換券をご覧ください)



## ④ 子育て相談 <4月17日(木)>

～家庭児童相談員さんに聞いてみよう～

- 時間：11:00～12:00
- 場所：軽運動室
- 申込：不要
- 内容：お友達との関わり方や発達に関する心配等、気になっていることを相談できます。少しの気になる…も気軽に話をしに来てくださいね。



## ⑤ 成長記録の日 <4月18日(金)>

- 時間：10:30～11:30  
13:30～14:30
- 場所：軽運動室
- 対象：どなたでも
- 申込：不要
- 内容：身長と体重を測ることができます。  
測定時はスタッフがお手伝いしますので、安心してお越しください。



## ⑥ ワクワクせいさく☆ <4月23日(水)> ～こいのぼりを作ろう!～

- 時間：10:30～11:30、13:30～14:30
- 場所：軽運動室
- 定員：当日 各先着 20 名
- 申込：不要
- 内容：画用紙にお絵描きやシールを貼って、かわいいこいのぼりを作りましょう!  
できあがった作品はおうちで飾ってくださいね♪



## ⑦ 7千お誕生日会 <4月26日(土)>

- 時間：10:15～10:45 (10:00 集合)
- 場所：ランチルーム
- 対象：お誕生月の乳幼児と保護者  
※小学生のきょうだいもお祝い参加可  
つどいの広場で 12 時まで一緒に過ごしていただけます。
- 定員：なし
- 申込：必要(来館・電話受付)
- 受付：4月1日(火)～4月25日(金)  
☆お誕生月のお子さんはお誕生日会終了後写真を撮ってお渡します。  
◎4月より、開始時間を変更しています。  
集合時間・開始時間を確認の上、お申し込みをお願いいたします。



★新年度にないますので、**利用登録の更新**が必要です。お手数をおかけしますが、ご協力をお願いいたします。



2025年 4月



# あそびのひろば しょうちゅうこうこうせい (小中高校生)



☆すべての講座の受付時間は、来館・電話共に 10:00~17:30 です☆

1 火
2 水 ①卓球の日
3 木
4 金
5 土 ②おもちゃ病院 ③みんなあそびの日
6 日
7 月 休館日
8 火
9 水 ①卓球の日
10 木
11 金
12 土
13 日
14 月 休館日
15 火
16 水 ①卓球の日
17 木
18 金
19 土 ④卓球教室
20 日
21 月 休館日
22 火
23 水 ①卓球の日
24 木
25 金
26 土
27 日
28 月 休館日
29 火 休館日(昭和の日)
30 水 ①卓球の日

## ①卓球の日

<4月2日、9日、16日、23日、30日(水)>

- 時間: 15:30~16:45
- 場所: 軽運動室
- 持ち物: 飲み物、タオル
- 内容: お友達と卓球を楽しもう♪



## ②おもちゃ病院 <4月5日(土)>

- 時間: 13:00~15:00
  - 場所: 6階会議室
  - 原則: 一世帯2点まで
  - 申込み: 不要 (壊れたおもちゃを持って直接お越しください)
- ※費用は無料ですが、部品交換の必要な場合は実費をいただく場合や、入院する場合があります。了承ください。



## ③みんなあそびの日 <4月5日(土)>

- 時間: 15:30~16:40
- 場所: 軽運動室
- 持ち物: 飲み物、タオル
- 申込み: 不要
- 内容: フリスビーや大なわとび、すわり鬼ごっこなど、「何してあそぶ?」とみんなで相談して、みんなで決める、あそびの時間だよ!



## タイムスケジュール

15:30~15:40

相談タイム

準備たいそう

15:40~16:40

あそびの時間



## ④卓球教室 <4月19日(土)>

- 講師: 港卓友会 松村好郎さん
- 時間: 15:30~16:30
- 場所: 軽運動室
- 対象: 小学生(高学年優先)
- 定員: 先着6名
- 申込み: 必要 (来館・電話・ホームページ受付)
- 受付: 4月5日(土) 10:00~
- 持ち物: 飲み物、タオル、体育館シューズ
- 内容: ラケットの持ち方など卓球の基礎がなれるよ。



4/1~4/8の

## 利用時間のお知らせ

ランチルームの利用は 12:00~13:00 です。

日にち	あそびの広場	自習室
4/1 (火)	10:00-12:00 13:00-16:45	14:00-16:45
4/2 (水)	10:00-12:00 13:00-16:45	14:00-16:45
4/3 (木)	10:00-12:00 13:00-16:45	14:00-16:45
4/4 (金)	10:00-12:00 13:00-16:45	14:00-16:45
4/5 (土)	<del>10:00</del> -16:45	14:00-16:45
4/6 (日)	10:00-12:00 13:00-16:45	10:00-12:00 13:00-16:45
4/7 (月)	おやすみ	おやすみ
4/8 (火)	<del>13:00</del> -16:45	14:00-16:45

4/9~4/30の

## 自習室開放

- 火~金曜日 15:15~16:45
- 土曜日 14:00~16:45
- 日曜日 10:00~12:00  
13:00~16:45

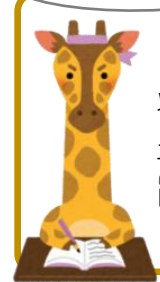

## おねがい

### プラザの利用について

プラザでは、年1回(4月~翌年3月)、ご利用はじめに「利用申込書」の提出をお願いしています。

「利用申込書」は、プラザでお渡ししています。

もし、ご自宅で印刷が可能であれば、ホームページ「お知らせ」にある「利用登録のお知らせ」にて掲載しておりますので、事前にご記入いただき、お持ちいただくこともできます。

利用申込書は、お子さまの体調不良など緊急時に

連絡するために必要となりますので、ご提出がない

場合は、「あそびのひろば」のご利用はできません。

保護者のみなさまには、お手数をおかけいたします

が、ご協力のほどよろしくお願いいたします。



## 4月 港区子育てサロン開催情報



港区内には 11 地域の子育てサロンがあります。主任児童委員が中心となって、就学前の子どもと保護者を対象に遊びの場や交流の場を提供しています。

波除（紙ふうせん） 11日（金）10:30～11:30	市岡（市岡げんきっこ） 16日（水）10:30～12:00	八幡屋（八幡屋キッズ） 23日（水）10:30～12:00
弁天（うさぎクラブ） 17日（木）10:30～12:00	田中（田中キッズ） 14日（月）10:30～11:30	港晴（港晴キッズ） 25日（金）10:30～11:30
磯路（いそじキッズ） 11日（金）10:30～12:00	三先（タンポボみさき） お休み	築港（築港キッズ） 1日（火）10:30～11:30
南市岡（スマイル広場） 12日（土）10:30～11:30	池島（ひまわりキッズ） お休み	

※参加には申し込みが必要です。右記のホームページのQRコードを読み取ってお申込みください。  
各サロンへのお問い合わせは、公式ラインへお願いします。



ホームページ



公式ライン



Instagram

### ご利用の皆様へのお願い

- ★感染症が疑われる場合、プラザ内での感染症拡大防止のため利用をご遠慮いただくことがあります。また、保育園・幼稚園、各学校等で感染症拡大防止による臨時休園・休校となった場合はご利用をお控えいただいております。
- ★大阪市内に暴風警報が発令された場合など、安全面を考慮し臨時休館とさせていただきます。警報解除後の開館状況などは、プラザまでお問い合わせください。
- ★貴重品などは、各自の責任において管理をお願いします。
- ★プラザ内でお子さまの写真撮影などをされる場合は、他のお子さまへのご配慮をお願いします。
- ★避難経路の確認をお願いします。
- ★その他、初来館時には施設利用上の留意点など職員より確認いただき、利用登録※(1)をお願いしております。

※(1)

当プラザは、利用登録や講座申込等で利用者の皆様からいただきます個人情報につきましては、適正な管理を行うとともに、当プラザでの利用、大阪市への報告・提供以外に利用いたしません。また、利用目的に照らして不要になった個人情報については、速やかに且つ適正に削除・破棄いたします。

### 港区子ども・子育てプラザ

JR 弁天町駅下車「南口」改札 徒歩3分  
地下鉄弁天町駅下車「西東」改札3号出入口 徒歩2分  
市バス「弁天町駅前」下車 徒歩3分  
住所：港区磯路1-7-17 交流会館5階  
電話/FAX：06-6573-7792  
相談受付時間：火～日曜日 9:00～17:30  
休館日：月曜日・祝日 ※5月5日は開館  
年未年始（12月29日～1月3日）  
（7月21日～8月31日は休館なし）

☆ホームページもご覧ください☆

<https://osaka-kosodate-plaza.jp/minato/>



QRコードも  
利用してね☆



### 周辺図





# フラザだより



## 令和7年 4月号

### 港区子ども・子育てフラザ

住所：港区磯路 1-7-17  
交流会館 5階  
電話/FAX：06-6573-7792



就学前の子どもと保護者が気軽に集え、親子で自由にあそべる場所です。保護者同士で交流、子育てに関する情報交換、不安や悩みを共有しながらゆったりと過ごしていただけます。スタッフもいますので、安心してあそびに来てください。

曜日	利用時間
火～土	10:00～15:00



授乳室やおむつ替えスペースもありますよ

＜対象＞0歳～就学前の子どもと保護者  
＜利用方法＞年1回登録をお願いします。(無料)  
＜食事＞11:30～13:30の間、ランチルームをご利用いただけます。食べ物のごみなどは各自でお持ち帰りください。  
※講座等でつどいの広場・ランチルームを使用する場合、それぞれ開始時間を変更する場合があります。予めご了承ください。  
(変更についてはカレンダー欄をご確認ください)



児童のみなさんが遊べる場所です。宿題や読書をしたり、フリスビー、卓球、ゲーム等で遊べます。

曜日	利用時間
火～金	15:15～16:45
土	13:00～16:45
日	10:00～12:00 / 13:00～16:45

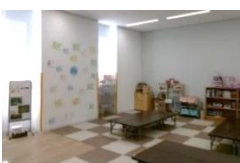

自習室はここだよ

＜対象＞市内在住の小学生以上の児童  
＜利用方法＞年1回登録をお願いします。(無料)  
＜持ち物＞お茶またはお水を持って来てください。  
＜食事＞土曜日と日曜日、学校の長期休業期間は、12:00～13:00の間、昼食持参の上、ランチルームをご利用いただけます。食べ物のごみなどは、お持ち帰りください。  
※行事等によりお休みや時間変更になる場合があります。  
※『令和7年度大阪市立学校園の始業式・終業式の日程』に準じ、**始業式・終業式(修了式)**は、土曜日と同じ利用時間です。  
※学校の長期休業期間の火～金曜日は、日曜日と同じ利用時間になります。

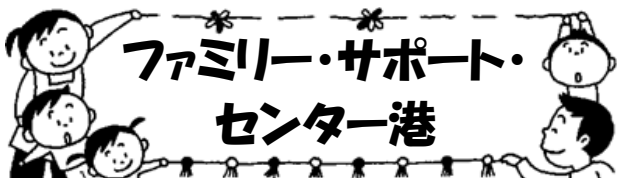

お問い合わせ・お申込み ☎06-6573-7796  
(ファミリー・サポート・センター港支部)  
相談受付時間：9:00～17:30  
休館日：月曜日・祝日 ※5月5日は開館  
年末年始(12月29日～1月3日)  
(7月21日～8月31日は休館なし)

地域のファミサポ提供会員さんが子育てをお手伝いします。  
＜対象＞対象年齢はおおむね生後3ヶ月～10歳  
＜利用方法＞会員登録をお願いします。登録は無料です。  
＜利用料金＞1時間800円～900円  
★保育所・幼稚園等の送迎  
☆リフレッシュ  
★小学生いきいき活動後の送迎や預かりなどのときにご利用ください。

LINE @はじめました！ぜひ登録をお願いします！

