

2024年 9月



つどいのひろば (乳幼児)



☆すべての講座の受付時間は、来館・電話共に 10:00～17:30 です☆

1 日	つどいの広場おやすみ
2 月	つどいの広場おやすみ
3 火	
4 水	
5 木	
6 金	① ★ふたごのひろば
7 土	② おもちゃ病院
8 日	つどいの広場おやすみ
9 月	つどいの広場おやすみ
10 火	
11 水	
12 木	③ ベビーリンパセラピー ★ランチルーム/12:00～
13 金	
14 土	④ フックスタート ⑤ 絵本の読み聞かせ ★ランチルーム/12:00～
15 日	⑥ ファミリーDay
16 月	つどいの広場おやすみ
17 火	⑦ リフレッシュヨガ ★つどいの広場/12:00～ ★ランチルーム/12:00～
18 水	
19 木	身体測定が できます♪
20 金	成長記録の日 10:30～11:30/13:30～14:30 ⑧ 子育て相談の日 (保健師さん)
21 土	
22 日	つどいの広場おやすみ
23 月	つどいの広場おやすみ
24 火	
25 水	⑨ ワクワクせいさく
26 木	⑧ 子育て相談の日 (家庭児童相談員さん)
27 金	
28 土	⑩ 7千お誕生日会 ★つどいの広場/11:00～
29 日	つどいの広場おやすみ
30 月	つどいの広場おやすみ

① ★ふたごのひろば「さくらんぼ」 <9月6日(金)>

- 時間：10:30～12:00
- 場所：港区役所2階集団検診室
- 内容：ふたご（多胎児）の保護者の方や、これから多胎児を出産予定の妊婦さん、ご家族の参加をお待ちしています！詳しくは軽運動場に掲示しているチラシをご覧ください。



② おもちゃ病院 <9月7日(土)>

- 時間：13:00～15:00
- 場所：6階会議室
- 原則：一世帯2点まで
- 申込：不要（壊れたおもちゃを持って直接お越しください）
- ※費用は無料ですが、部品交換の必要な場合は実費をいただく場合や、入院する場合もあります。ご了承ください。



③ ベビーリンパセラピー <9月12日(木)>

- 講師：青山 慶子さん
- 時間：10:30～11:30
- 場所：ランチルーム
- 対象：0歳児親子（首が座ってから参加可）
- 定員：先着7組
- 申込：必要（来館・電話受付）
- 受付：8月29日(木)～
- 内容：リンパケアを通して、親子の絆を深めましょう。最後に参加者同士でハンドマッサージも行います。



④ フックスタート <9月14日(土)>

- 講師：港図書館 司書さん
- 時間：11:00～11:30
- 場所：ランチルーム
- 対象：ブックスタート引換券をお持ちの方
- 定員：先着7組（1組3名まで）
- 申込：必要（来館・電話受付）
- （詳しくは3か月健診のお知らせに同封されている引換券をご覧ください）



⑤ 絵本の読み聞かせ <9月14日(土)>

- 講師：港図書館 読み聞かせボランティア「絵本の会 みなと」の皆さん
- 時間：11:30～12:00
- 場所：軽運動場
- 申込：不要
- 内容：紙芝居や手遊び、パネルシアター等、楽しいお話をしてくださいませ。今回はどんなお話かな～？



⑥ ファミリーDay ☆サーキット Day☆ ～日曜日に家族で遊びにきませんか？～ <9月15日(日)>

- 時間：10:00～12:00
- 場所：軽運動場
- 対象：乳幼児～小学生と保護者
- 定員：先着10組
- 申込：必要（来館・電話受付）
- 受付：9月1日(日)～
- 内容：ボールプールや魚釣りあそびなど色々な遊具で遊びましょう♪
11:30ごろからお片付けをしたあと、パラバルーンで遊びます。



⑦ リフレッシュヨガ <9月17日(火)>

- 講師：小野 明華さん
- 時間：10:30～11:30
- 場所：軽運動場
- 対象：乳幼児のお子さんがいる保護者 ※保護者のみの参加も可能です。 ※お子さんの参加は首が座ってから
- 定員：先着10組
- 申込：必要（来館・電話受付）
- 受付：9月3日(火)～
- ☆同伴のお子さんはお母さんのそばやスタッフと遊びのコーナーで過ごします。



⑧ 子育て相談

- 保健師さん聞いてみよう <9月20日(金)>
- 家庭児童相談員さん聞いてみよう <9月26日(木)>
- 時間：11:00～12:00
- 場所：軽運動場
- 申込：不要
- 内容：お友達との関わり方や発達に関する心配等、気になっていることを相談できます。少しの気になる…も気軽に話をしに来てくださいね。



⑨ ワクワクせいさく☆ ～秋のおえかき～ <9月25日(水)>

- 時間：10:30～11:30、13:30～14:30
- 場所：軽運動場
- 定員：当日 合計先着20組
- 申込：不要
- 内容：おつきさまのちぎり絵やたぬきのおりがみにチャレンジ！クレパスで自由におえかきも楽しもう♪



⑩ 7千お誕生日会 <9月28日(土)>

- 時間：10:30～11:00
- 場所：軽運動場
- 対象：お誕生月の乳幼児と保護者
- 定員：なし
- 申込：必要（来館・電話受付）
- 受付：9月1日(日)～9月27日(金)
- ☆お誕生月のお子さんはお誕生日会終了後写真を撮ってお渡します。





1 日
2 月 おやすみ
3 火
4 水 ①卓球の日
5 木
6 金
7 土 ②おもちゃ病院
8 日
9 月 おやすみ
10 火
11 水 ①卓球の日
12 木
13 金
14 土 ③卓球教室
15 日 ④ファミリーDay
16 月 おやすみ
17 火
18 水 ①卓球の日
19 木
20 金
21 土 ⑤もちもちスクイーズ
22 日 おやすみ
23 月 おやすみ
24 火
25 水 ①卓球の日
26 木
27 金
28 土 ⑥フリスビー大会
29 日
30 月 おやすみ

☆すべての講座の受付時間は、来館・電話共に 10:00~17:30 です☆

① 卓球の日

<9月4日、11日、18日、25日(水)>

- 時間: 15:30~16:45
- 場所: 軽運動場
- 持ち物: 飲み物
- 内容: お友達と卓球を楽しもう♪



② おもちゃ病院 <9月7日(土)>

- 時間: 13:00~15:00
- 場所: 6階集会室
- 原則: 一世帯2点まで
- 申込: 不要 (壊れたおもちゃを持って直接お越しください)

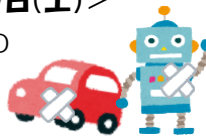

※費用は無料ですが、部品交換の必要な場合は実費をいただく場合や、入院する場合があります。ご了承ください。

③ 卓球教室 <9月14日(土)>

- 講師: 港卓友会 松村好郎さん
- 時間: 15:30~16:30
- 場所: 軽運動場
- 対象: 小学生 (高学年優先)
- 定員: 先着6名
- 申込: 必要 (来館・電話受付)
- 受付: 8月31日 (土) ~
- 持ち物: 飲み物、タオル、体育館シューズ
- 内容: ラケットの持ち方など卓球の基礎がならえるよ。



自習室開放

火~金曜日 15:15~16:45
土曜日 14:00~16:45
日曜日 10:00~12:00
13:00~16:45



④ ファミリーDay ☆サーキット Day☆

~日曜日に家族で遊びにきませんか?~
<9月15日(日)>

- 時間: 10:00~12:00
- 場所: 軽運動場
- 対象: 乳幼児~小学生と保護者
- 定員: 先着10組
- 申込み: 必要 (来館・電話受付)
- 受付: 9月1日 (日) ~
- 内容: ポールプールや魚釣りあそびなど色々な遊具で遊びましょう♪
11:30ごろから、お片付けのあとパラバルーンで遊びます。



⑤ もちもちスクイーズ <9月21日(土)>

- 時間: 15:30~16:30
- 場所: ランチルーム
- 定員: 先着12名
- 申込: 必要 (来館・電話受付)
- 受付: 9月7日 (土) ~
- 内容: かたくり粉と水で不思議な感触の風船スクイーズを作ります。



⑥ フリスビー大会 <9月28日(土)>

- 時間: 15:30~16:30
- 場所: 軽運動場
- 持ち物: 飲み物
- 内容: みんなで力を合わせて優勝を目指そう!



イベントの参加費は無料です。
小学生以上の児童は、だれでも参加OK!



9月 港区子育てサロン開催情報



港区内には 11 地域の子育てサロンがあります。主任児童委員が中心となって、就学前の子どもと保護者を対象に遊びの場や交流の場を提供しています。

波除（紙ふうせん） 13日（金）10:30～11:30	市岡（市岡げんきっこ） 18日 10:30～12:00	八幡屋（八幡屋キッズ） 25日（水）10:30～12:00
弁天（うさぎクラブ） 19日（木）10:30～12:00	田中（田中キッズ） 9日（月）10:30～11:30	港晴（港晴キッズ） 27日（金）10:30～11:30
磯路（いそじキッズ） 6日（金）10:30～12:00	三先（タンポポみさき） 11日（水）10:00～11:30	築港（築港キッズ） 3日（火）10:30～11:30
南市岡（スマイル広場） 3日（火）10:30～11:30	池島（ひまわりキッズ） お休み	

※参加には申し込みが必要です。右記のホームページのQRコードを読み取ってお申込みください。
各サロンへのお問い合わせは、公式ラインへお願いします。



ホームページ



公式ライン



Instagram

ご利用の皆様へのお願い

- ★感染症が疑われる場合、プラザ内での感染症拡大防止のため利用をご遠慮いただくことがあります。また、保育園・幼稚園、各学校等で感染症拡大防止による臨時休園・休校となった場合はご利用をお控えいただいております。
- ★大阪市内に暴風警報が発令された場合など、安全面を考慮し臨時休館とさせていただきます。警報解除後の開館状況などは、プラザまでお問い合わせください。
- ★貴重品などは、各自の責任において管理をお願いします。
- ★プラザ内でお子さまの写真撮影などをされる場合は、他のお子さまへのご配慮をお願いします。
- ★避難経路の確認をお願いします。
- ★その他、初来館時には施設利用上の留意点など職員より確認いただき、利用登録※(1)をお願いしております。

※(1)

当プラザは、利用登録や講座申込等で利用者の皆様からいただきます個人情報につきましては、適正な管理を行うとともに、当プラザでの利用、大阪市への報告・提供以外に利用いたしません。また、利用目的に照らして不要になった個人情報については、速やかに且つ適正に削除・破棄いたします。

港区子ども・子育てプラザ

JR 弁天町駅下車「南口」改札 徒歩 3分
地下鉄弁天町駅下車「西東」改札 3号出入口 徒歩 2分
市バス「弁天町駅前」下車 徒歩 3分
住所：港区磯路 1-7-17 交流会館 5階
電話/FAX：06-6573-7792
相談受付時間：火～日曜日 9:00～17:30
休館日：月曜日・祝日 ※5月5日は開館
年未年始（12月29日～1月3日）
（7月21日～8月31日は休館なし）

☆ホームページもご覧ください☆

<https://osaka-kosodate-plaza.jp/minato/>



QRコードも
利用してね☆



周辺図





フラザだより



令和6年 9月号

港区子ども・子育てフラザ

住所：港区磯路 1-7-17
交流会館 5階
電話/FAX：06-6573-7792



就学前の子どもと保護者が気軽に集え、親子で自由にあそべる場所です。保護者同士で交流、子育てに関する情報交換、不安や悩みを共有しながらゆったりと過ごしていただけます。スタッフもいますので、安心してあそびに来てください。

曜日	利用時間
火～土	10:00～15:00



授乳室やおむつ替えスペースもありますよ

<対象>0歳～就学前の子どもと保護者
 <利用方法>年1回登録をお願いします。(無料)
 <食事>11:30～13:30の間、ランチルームをご利用いただけます。
 食べ物のごみなどは各自でお持ち帰りください。
 ※講座等でランチルームを使用する場合があります、それに伴いランチルームの開始時間を変更する場合があります。



あそびの広場

児童健全育成事業

児童のみなさんが遊べる場所です。宿題や読書をしたり、フリスビー、卓球、ゲーム等で遊べます。

曜日	利用時間
火～金	15:15～16:45
土	13:00～16:45
日	10:00～12:00 / 13:00～16:45



<対象>市内在住の小学生以上の児童
 <利用方法>年1回登録をお願いします。(無料)
 <持ち物>お茶またはお水を持って来てください。
 <食事>土曜日と日曜日は、12:00～13:00の間、昼食持参の上、ランチルームをご利用いただけます。食べ物のごみなどは各自でお持ち帰りください。
 ※行事等によりお休みや時間が変更になる場合があります。
 ※学校の長期休業中(春・夏・冬休み)の火～金曜日は日曜日と同じ利用時間になります。7/21～8/31の月曜日・祝日は開館しています。利用時間は日曜日と同じです。

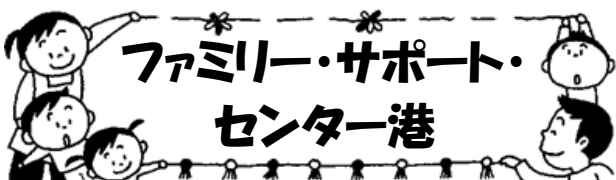

ファミリー・サポート・センター港

お問い合わせ・お申込み ☎06-6573-7796
 (ファミリー・サポート・センター港支部)
 相談受付時間：9:00～17:30
 休館日：月曜日・祝日 ※5月5日は開館
 年末年始(12月29日～1月3日)
 (7月21日～8月31日は休館なし)

地域のファミサポ提供会員さんが子育てをお手伝いします。
 <対象>対象年齢はおおむね生後3ヶ月～10歳
 <利用方法>会員登録をお願いします。登録は無料です。
 <利用料金>1時間800円～900円
 ★保育所・幼稚園等の送迎
 ☆リフレッシュ
 ★小学生いきいき活動後の送迎や預かりなどのときにご利用ください。

LINE @はじめました！ぜひ登録をお願いします！

