

2024年 12月



# つどいのひろば (乳幼児)



☆すべての講座の受付時間は、来館・電話共に 10:00～17:30 です☆

1 日	つどいの広場おやすみ
2 月	つどいの広場おやすみ
3 火	
4 水	
5 木	① 英語リトミック ☆つどいの広場/12:00～ ☆ランチルーム/12:00～
6 金	
7 土	② おもちゃ病院
8 日	つどいの広場おやすみ
9 月	つどいの広場おやすみ
10 火	
11 水	③ ワクワクせいさく
12 木	成長記録の日 10:30～11:30/13:30～14:30 ★ふたごのひろば
13 金	④ フックスタート ☆ランチルーム/12:00～
14 土	
15 日	つどいの広場おやすみ
16 月	つどいの広場おやすみ
17 火	⑤ リフレッシュヨガ ☆つどいの広場/12:00～ ☆ランチルーム/12:00～
18 水	
19 木	⑥ 子育て相談 (家庭児童相談員さん)
20 金	⑦ ミニミニクリスマス会
21 土	⑧ 7千お誕生日会 ☆つどいの広場/11:00～
22 日	つどいの広場おやすみ
23 月	つどいの広場おやすみ
24 火	
25 水	
26 木	
27 金	
28 土	
29 日	つどいの広場おやすみ
30 月	つどいの広場おやすみ
31 火	つどいの広場おやすみ

身体測定が  
できます♪

### ① 英語リトミック <12月5日(木)>

- 講師：横地 優子さん
- 時間：10:30～11:15
- 場所：軽運動室
- 対象：4カ月頃～就学前の親子  
※「前回未参加の方優先」で受付  
(前回10月の講座に参加された方はキャンセル待ちにて受付します)  
※お子さんの参加は首が座ってから
- 定員：先着15組
- 申込：必要(来館・電話受付)
- 受付：11月21日(木)～



### ⑤ リフレッシュヨガ <12月17日(火)>

- 講師：小野 明華さん
- 時間：10:30～11:30
- 場所：軽運動室
- 対象：乳幼児のお子さんがいる保護者  
※保護者のみの参加も可能です。  
※お子さんの参加は首が座ってから
- 定員：先着10組
- 申込：必要(来館・電話受付)
- 受付：12月3日(火)～  
☆同伴のお子さんはお母さんのそばや  
スタッフと遊びのコーナーで過ごします。



### ② おもちゃ病院 <12月7日(土)>

- 時間：13:00～15:00
- 場所：6階集会室
- 原則：一世帯2点まで
- 申込：不要(壊れたおもちゃを持って  
直接お越しください)
- ※費用は無料ですが、部品交換の必要な場合は  
実費をいただく場合や、入院する場合もあり  
ます。ご了承ください。



### ⑥ 子育て相談 <12月19日(木)>

- ～家庭児童相談員さんに聞いてみよう～
- 時間：11:00～12:00
- 場所：軽運動室
- 申込：不要
- 内容：お友達との関わり方や発達に関する  
心配等気になっていることを相談でき  
ます。少しの気になる…も気軽にお話  
をしに来てくださいね。



### ③ ワクワクせいさく☆ ～サンタさんのクリスマスリースを作ろう～ <12月11日(水)>

- 時間：10:30～11:30、13:30～14:30
- 場所：軽運動室
- 対象：どなたでも
- 定員：当日 合計先着30組
- 申込：不要
- 内容：サンタさんの顔を描いたり、シールを  
貼ったりして、すてきなクリスマス  
のリースを作りましょう♪



### ⑦ ミニミニクリスマス会 <12月20日(金)>

- 時間：①10:30～11:15 (10:15 開場)  
②11:45～12:30 (11:30 開場)
- 場所：軽運動室
- 定員：各コマ 先着子ども20名
- 申込：必要(来館・電話受付)
- 受付：12月6日(金)～
- 内容：「おはなしのお姉さん こまめちゃん」  
による、色んな楽器を使ったコンサ  
ートの他、サンタさんも登場するよ！  
みんなでクリスマスを楽しもう♪



### ★ふたごのひろば「さくらんぼ」 <12月13日(金)>

- 時間：10:30～12:00
- 場所：港区役所 2階集団検診室
- 内容：ふたご(多胎児)の保護者の方や、  
これから多胎児を出産予定の妊婦  
さん、ご家族の参加をお待ちして  
います！詳しくは軽運動室に掲示  
しているチラシをご覧ください。



### ⑧ 7千お誕生日会 <12月21日(土)>

- 時間：10:30～11:00
- 場所：軽運動室
- 対象：お誕生月の乳幼児と保護者
- 定員：なし
- 申込：必要(来館・電話受付)
- 受付：12月1日(日)～12月20日(金)  
☆お誕生月のお子さんはお誕生日会終了後  
写真を撮ってお渡しします。



**年末年始について**

港区子ども・子育てプラザは  
**12月29日(日)～1月3日(金)**  
の間、閉館します。  
年始は**1月4日(土)～** 開館します。





☆すべての講座の受付時間は、来館・電話共に 10:00~17:30 です☆

1 日
2 月 あそびの広場おやすみ
3 火
4 水 ①卓球の日
5 木
6 金
7 土 ②おもちゃ病院
8 日
9 月 あそびの広場おやすみ
10 火
11 水 ①卓球の日
12 木
13 金
14 土 ③卓球教室
15 日
16 月 あそびの広場おやすみ
17 火
18 水 ①卓球の日
19 木
20 金
21 土 ④つくってかざろう~スノードームランタン~
22 日
23 月 あそびの広場おやすみ
24 火
25 水 ①卓球の日
26 木
27 金 ⑤つくってかざろう~しめ縄~
28 土 ⑥フリスビー大会
29 日 あそびの広場おやすみ
30 月 あそびの広場おやすみ
31 火 あそびの広場おやすみ

**① 卓球の日**  
 <12月4日、11日、18日、25日(水)>  
 ●時間: 15:30~16:45  
 ●場所: 軽運動室  
 ●持ち物: 飲み物  
 ●内容: お友達と卓球を楽しもう♪

**② おもちゃ病院 <12月7日(土)>**  
 ●時間: 13:00~15:00  
 ●場所: 6階集会室  
 ●原則: 一世帯2点まで  
 ●申込み: 不要 (壊れたおもちゃを持って直接お越しください)  
 ※費用は無料ですが、部品交換の必要な場合は実費をいただく場合や、入院する場合もあります。ご了承ください。

**③ 卓球教室 <12月14日(土)>**  
 ●講師: 港卓友会 松村好郎さん  
 ●時間: 15:30~16:30  
 ●場所: 軽運動室  
 ●対象: 小学生 (高学年優先)  
 ●定員: 先着6名  
 ●申込み: 必要 (来館・電話受付)  
 ●受付: 11月30日(土)~  
 ●持ち物: 飲み物、タオル、体育館シューズ  
 ●内容: ラケットの持ち方など卓球の基礎がならえるよ。

**④ つくってかざろう~スノードームランタン~ <12月21日(土)>**  
 ●時間: 15:30~16:30  
 ●場所: 軽運動室  
 ●申込み: 必要 (来館・電話受付)  
 ●定員: 12名  
 ●受付: 12月7日(土)~  
 ●内容: 停電のときに役立つペットボトルランタン。ペットボトルの中身で、光の広がり方が変わるよ。みんなで、いろんな材料を使って実験、スノードームランタンをつくって、家でかざろう。

12/1~12/22の  
**自習室開放**  
 火~金曜日 15:15~16:45  
 土曜日 14:00~16:45  
 日曜日 10:00~12:00  
 13:00~16:45

**⑤ つくってかざろう~しめ縄~ <12月27日(金)>**  
 ●時間: 10:30~11:30  
 ●場所: プレイルーム  
 ●申込み: 必要 (来館・電話受付)  
 ●定員: 5名  
 ●受付: 12月13日(金)~  
 ●内容: 稲わらを編んで、お正月にかざるしめ縄作りにチャレンジ! 上手に編めるかな?

**⑥ フリスビー大会 <12月28日(土)>**  
 ●時間: 15:30~16:30  
 ●場所: 軽運動室  
 ●持ち物: 飲み物  
 ●内容: みんなで力を合わせて優勝を目指そう!

12/24~1/8の  
**利用時間のおしらせ**  
 ランチルームの利用は 12:00~13:00 です。

日にち	あそびの広場	自習室
12/24 (火)	13:00-16:45	14:00-16:45
12/25 (水)	10:00-12:00 13:00-16:45	14:00-16:45
12/26 (木)	10:00-12:00 13:00-16:45	14:00-16:45
12/27 (金)	10:00-12:00 13:00-16:45	14:00-16:45
12/28 (土)	13:00-16:45	14:00-16:45
12/29 (日) ~1/3 (金)	おやすみ	
1/4 (土)	13:00-16:45	14:00-16:45
1/5 (日)	10:00-12:00 13:00-16:45	10:00-12:00 13:00-16:45
1/6 (月)	おやすみ	
1/7 (火)	10:00-12:00 13:00-16:45	14:00-16:45
1/8 (水)	13:00-16:45	14:00-16:45

ことしも  
**ありがとうございます!**  
 良いお年を  
**お迎え下さい**

※都合により、予定が変更になる場合があります。詳しくはプラザにお問い合わせください。

## 12月 港区子育てサロン開催情報



港区内には11地域の子育てサロンがあります。主任児童委員が中心となって、就学前の子どもと保護者を対象に遊びの場や交流の場を提供しています。

波除（紙ふうせん） 13日（金）10:30～11:30	市岡（市岡げんきっこ） 18日（水）10:30～12:00	八幡屋（八幡屋キッズ） 4日（水）10:30～11:30
弁天（うさぎクラブ） 19日（木）10:30～12:00	田中（田中キッズ） 9日（月）10:30～11:30	港晴（港晴キッズ） 20日（金）10:30～11:30
磯路（いそじキッズ） 6日（金）10:30～12:00	三先（タンポボみさき） 11日（水）10:00～11:30	築港（築港キッズ） 3日（火）10:30～11:30
南市岡（スマイル広場） 14日（土）10:30～11:30	池島（ひまわりキッズ） お休み	

※参加には申し込みが必要です。右記のホームページのQRコードを読み取ってお申込みください。  
各サロンへのお問い合わせは、公式ラインへお願いします。



ホームページ



公式ライン



Instagram

### ご利用の皆様へのお願い

- ★感染症が疑われる場合、プラザ内での感染症拡大防止のため利用をご遠慮いただくことがあります。また、保育園・幼稚園、各学校等で感染症拡大防止による臨時休園・休校となった場合はご利用をお控えいただいております。
- ★大阪市に暴風警報が発令された場合など、安全面を考慮し臨時休館とさせていただきます。警報解除後の開館状況などは、プラザまでお問い合わせください。
- ★貴重品などは、各自の責任において管理をお願いします。
- ★プラザ内でお子さまの写真撮影などをされる場合は、他のお子さまへのご配慮をお願いします。
- ★避難経路の確認をお願いします。
- ★その他、初来館時には施設利用上の留意点など職員より確認いただき、利用登録※(1)をお願いしております。

※(1)

当プラザは、利用登録や講座申込等で利用者の皆様からいただきます個人情報につきましては、適正な管理を行うとともに、当プラザでの利用、大阪市への報告・提供以外に利用いたしません。また、利用目的に照らして不要になった個人情報については、速やかに且つ適正に削除・破棄いたします。

### 港区子ども・子育てプラザ

JR 弁天町駅下車「南口」改札 徒歩3分  
地下鉄弁天町駅下車「西東」改札3号出入口 徒歩2分  
市バス「弁天町駅前」下車 徒歩3分  
住所：港区磯路1-7-17 交流会館5階  
電話/FAX：06-6573-7792  
相談受付時間：火～日曜日 9:00～17:30  
休館日：月曜日・祝日 ※5月5日は開館  
年未年始（12月29日～1月3日）  
（7月21日～8月31日は休館なし）

☆ホームページもご覧ください☆

<https://osaka-kosodate-plaza.jp/minato/>



QRコードも  
利用してね☆



### 周辺図





# フラザだより



## 令和6年 12月号

### 港区子ども・子育てフラザ

住所：港区磯路 1-7-17  
交流会館 5階  
電話/FAX：06-6573-7792



就学前の子どもと保護者が気軽に集え、親子で自由にあそべる場所です。保護者同士で交流、子育てに関する情報交換、不安や悩みを共有しながらゆったりと過ごしていただけます。スタッフもいますので、安心してあそびに来てください。

曜日	利用時間
火～土	10:00～15:00



授乳室やおむつ替えスペースもありますよ

＜対象＞0歳～就学前の子どもと保護者  
＜利用方法＞年1回登録をお願いします。（無料）  
＜食事＞11:30～13:30の間、ランチルームをご利用いただけます。  
食べ物のごみなどは各自でお持ち帰りください。  
※講座等でつどいの広場・ランチルームを使用する場合、それぞれ開始時間を変更する場合があります。予めご了承ください。  
（変更についてはカレンダー欄をご確認ください）



### あそびの広場

児童健全育成事業

児童のみなさんが遊べる場所です。宿題や読書をしたり、フリスビー、卓球、ゲーム等で遊べます。

曜日	利用時間
火～金	15:15～16:45
土	13:00～16:45
日	10:00～12:00 / 13:00～16:45

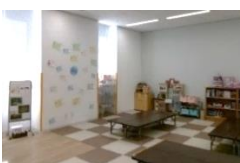

自習室はここだよ

＜対象＞市内在住の小学生以上の児童  
＜利用方法＞年1回登録をお願いします。（無料）  
＜持ち物＞お茶またはお水を持って来てください。  
＜食事＞土曜日と日曜日、学校の長期休業期間は、12:00～13:00の間、昼食持参の上、ランチルームをご利用いただけます。食べ物のごみなどは、お持ち帰りください。  
※行事等によりお休みや時間が変更になる場合があります。  
※『令和6年度大阪市立学校園の始業式・終業式の日程』に準じ、始業式・終業式（修了式）は、土曜日と同じ利用時間です。  
※学校の長期休業期間の火～金曜日は、日曜日と同じ利用時間になります。

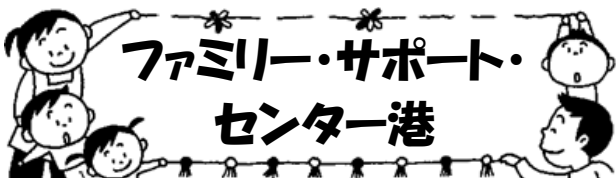

### ファミリー・サポート・センター港

お問い合わせ・お申込み ☎06-6573-7796  
（ファミリー・サポート・センター港支部）  
相談受付時間：9:00～17:30  
休館日：月曜日・祝日 ※5月5日は開館  
年末年始（12月29日～1月3日）  
（7月21日～8月31日は休館なし）

地域のファミサポ提供会員さんが子育てをお手伝いします。

＜対象＞対象年齢はおおむね生後3ヶ月～10歳  
＜利用方法＞会員登録をお願いします。登録は無料です。  
＜利用料金＞1時間800円～900円  
★保育所・幼稚園等の送迎  
☆リフレッシュ  
★小学生いきいき活動後の送迎や預かりなどのときにご利用ください。

LINE @はじめました！ぜひ登録をお願いします！

